

QUESTIONARI DI RILEVAZIONE DELLE **OPINIONI DEGLI STUDENTI (OPIS)**

- ✓ Il questionario di valutazione va compilato per ciascun Insegnamento/Docente (se lo stesso insegnamento è tenuto da più docenti, ciascun modulo/parte avrà il proprio questionario)
- ✓ È composto da 16 DOMANDE + OSSERVAZIONI + COMMENTI LIBERI
- ✓ È anonimo

✓ QUANDO COMPILARLO? Alla fine del I e II Semestre, **verso il termine delle lezioni dell'insegnamento (1 dicembre 2022 - 28 Febbraio 2023)**

✓ DOVE? www.esse3.unimore.it

✓ CHI LI ANALIZZA? Il Presidente del CdS e il gruppo Assicurazione Qualità

✓ PERCHÉ? → Per monitorare/correggere problematiche evidenziate nei singoli insegnamenti (uso «interno» CdS)

→ Per monitorare il Corso di Studio (uso «esterno» Ateneo)

Le domande prevedono 4 risposte:

- DECISAMENTE NO (**DN**)
- PIÙ NO CHE SÌ (**NS**)
- PIÙ SÌ CHE NO (**SN**)
- DECISAMENTE SÌ (**DS**)



Per ciascuna domanda di ciascun insegnamento viene calcolato un INDICATORE DI SODDISFAZIONE (IS) definito come:

$$IS = \frac{(SN+DS)}{ALL} \cdot 100$$

	IS	Decisa- mente NO	Più NO che SI	Più SI che NO	Decisa- mente SI	N. risponden- ti Tot
d01: Le conoscenze preliminari possedute sono risultate sufficienti per la comprensione degli argomenti previsti nel programma d'esame? <i>etc....</i>	94% (18+16)/36 = 0.94		2	18	16	36
Osservazioni	n risposte	N. rispondenti Tot	%			
O1: Alleggerire il carico didattico complessivo <i>etc....</i>	2	36	5,56			

La soddisfazione complessiva per gli insegnamenti viene valutata dall'IS relativo alla domanda D14 (IS*).

PRESENTAZIONE DEI RISULTATI

CdS Chimica (LT 27) – A.A. 2021/22

15 Dicembre 2021

OBIETTIVI

- ✓ Migliorare/mantenere la qualità della Didattica erogata
- ✓ Compilazione consapevole e nel rispetto dei tempi
- ✓ Ampliare la platea dei rispondenti
- ✓ Spunto per riflessioni e suggerimenti (commenti liberi)

CONSIDERAZIONI GENERALI

L'analisi dei Questionari di Rilevazione delle OPIS sulla didattica per l'A.A. 2021/2022 è stata fatta sulla base dell'indicatore di soddisfazione IS per le varie domande. La soddisfazione complessiva per gli insegnamenti viene valutata dall'IS relativo alla domanda D14 (IS*).

Nell'A.A. **2021/2022** la didattica è stata **erogata** tutta **in presenza** e i dati verranno confrontati con la media dei due semestri dell'anno accademico precedente, i cui dati erano scorporati in semestri a causa dell'emergenza COVID-19. Sono stati considerati complessivamente 32 Questionari.

La **valutazione** della L27 nell'A.A. 2021/2022 rimane **complessivamente buona**. 15 domande su 16 hanno una percentuale di risposte positive superiore all'80%, e 6 di queste hanno IS superiore al 90%; i dati indicano un miglioramento rispetto all'A.A. precedente. La domanda rimanente (D15) ha comunque un IS pari al 77.0%. L'indice di soddisfazione complessiva IS* è pari all'82.9%, **in leggero aumento** rispetto all'A.A. precedente (81.3%).

La qualità della docenza continua a essere giudicata in modo molto positivo; infatti, le corrispondenti domande (da D02 a D10) registrano tutte una percentuale di risposte positive superiore all'80%.

La domanda relativa al carico didattico complessivo (D15) registra una percentuale di risposte positive pari al 77.0%.

Infine, l'organizzazione complessiva del corso di studio (D16) è valutata positivamente dall'81.8% degli studenti.

Nel complesso, i dati confermano che gli iscritti apprezzano la disponibilità e la chiarezza del corpo docente, l'organizzazione complessiva del corso di studio (orari, sessioni di esami, chiarezza delle informazioni) e l'ambiente di studio.

CONSIDERAZIONI GENERALI

- Non vi sono persistenze critiche nel triennio 2019-2022 ($IS^* \leq 40\%$ per tre anni accademici consecutivi)
- Non si evidenziano insegnamenti con criticità ($IS^* \leq 40\%$ nell'A.A. 2021/2022)
- 3 su 32 insegnamenti da monitorare ($40 < IS^* \leq 60\%$ nell'A.A. 2021/2022)
- 6 su 32 Insegnamenti che presentano singole domande nella fascia critica o da monitorare
- Osservazioni degli studenti

In generale le osservazioni e i commenti sono coerenti con le opinioni espresse nel questionario e riguardano principalmente la necessità di **alleggerire il carico didattico complessivo** (O1), di **aumentare** le ore di **esercitazioni** (O4), di fornire **più conoscenze di base** (O5), di migliorare la qualità del **materiale didattico** (O8), di **fornire in anticipo il materiale didattico** (O9) e di inserire **prove di esame intermedie** (O10).

A.A.	D01	D02	D03	D04	D05	D06	D07	D08	D09	D10	D11	D12	D13	D14	D15	D16	Tot Risp
2021/22	80,6%	82,6%	80,5%	90,8%	93,5%	81,5%	82,3%	88,4%	94,0%	94,0%	82,5%	90,9%	93,6%	82,9%	77,0%	81,8%	922
2020/21 II sem	82,4%	88,0%	85,9%	88,8%		82,5%	85,0%	90,9%	97,4%	94,7%	86,1%			83,7%	78,4%	77,7%	665
2020/21 I sem	82,8%	81,4%	79,4%	86,9%		75,9%	75,2%	85,8%	93,0%	92,1%	78,9%			78,9%	81,3%	86,0%	545
2019/20 II sem	81,0%	83,0%	83,3%	82,6%		76,4%	80,6%	91,2%	92,5%	94,4%	87,7%			77,9%	81,9%	86,6%	538
2019/20 I sem	80,4%	80,2%	77,2%	91,3%	96,5%	79,7%	77,5%	82,3%	95,3%	97,0%	86,2%	89,1%	93,3%	79,1%	77,6%	79,4%	572

D01	Le conoscenze preliminari possedute sono risultate sufficienti per la comprensione degli argomenti previsti nel programma d'esame?
D02	Il carico di studio dell'insegnamento è proporzionale ai crediti assegnati?
D03	Il materiale didattico (indicato e disponibile) è adeguato per lo studio della materia?
D04	Le modalità di esame sono state definite in modo chiaro?
D05 (*)	Gli orari di svolgimento di lezioni, esercitazioni e altre eventuali attività didattiche sono rispettati?
D06	Il docente stimola/motiva l'interesse verso la disciplina?
D07	Il docente espone gli argomenti in modo chiaro?
D08	Le attività didattiche integrative (esercitazioni, tutorati, laboratori, ecc.) sono utili all'apprendimento della materia?
D09	L'insegnamento è stato svolto in maniera coerente con quanto dichiarato sul sito web del corso di studio?
D10	Il docente è reperibile per chiarimenti e spiegazioni?
D11	E' interessato/a agli argomenti trattati nell'insegnamento?
D12 (*)	Le aule in cui si svolgono le lezioni sono adeguate (si vede, si sente, si trova posto?)
D13 (*)	I locali e le attrezzature per le attività integrative (esercitazioni, tutorati, laboratori, ecc.) sono adeguati?
D14	Sei complessivamente soddisfatto di come è stato svolto questo insegnamento?
D15	Il carico di studio complessivo degli insegnamenti previsti nel periodo di riferimento (bimestre, trimestre, semestre, ecc.) è accettabile?
D16	L'organizzazione complessiva (orario, esami intermedi e finali) degli insegnamenti previsti nel periodo di riferimento (bimestre, trimestre, semestre, ecc.) è accettabile?

(*) nel II semestre dell'A.A. 2019/20 e nell'A.A. 2020/21 la domanda non è stata somministrata agli studenti in quanto non coerente con il contesto a distanza della formazione dovuto all'emergenza COVID-19

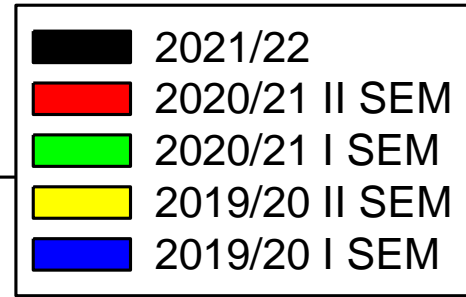

D01. Le conoscenze preliminari possedute sono risultate sufficienti per la comprensione degli argomenti previsti nel programma d'esame?

D02. Il carico di studio dell'insegnamento è proporzionale ai crediti assegnati?

D03. Il materiale didattico (indicato e disponibile) è adeguato per lo studio della materia?

D04. Le modalità di esame sono state definite in modo chiaro?

D05. (*) Gli orari di svolgimento di lezioni, esercitazioni e altre eventuali attività didattiche sono rispettati?

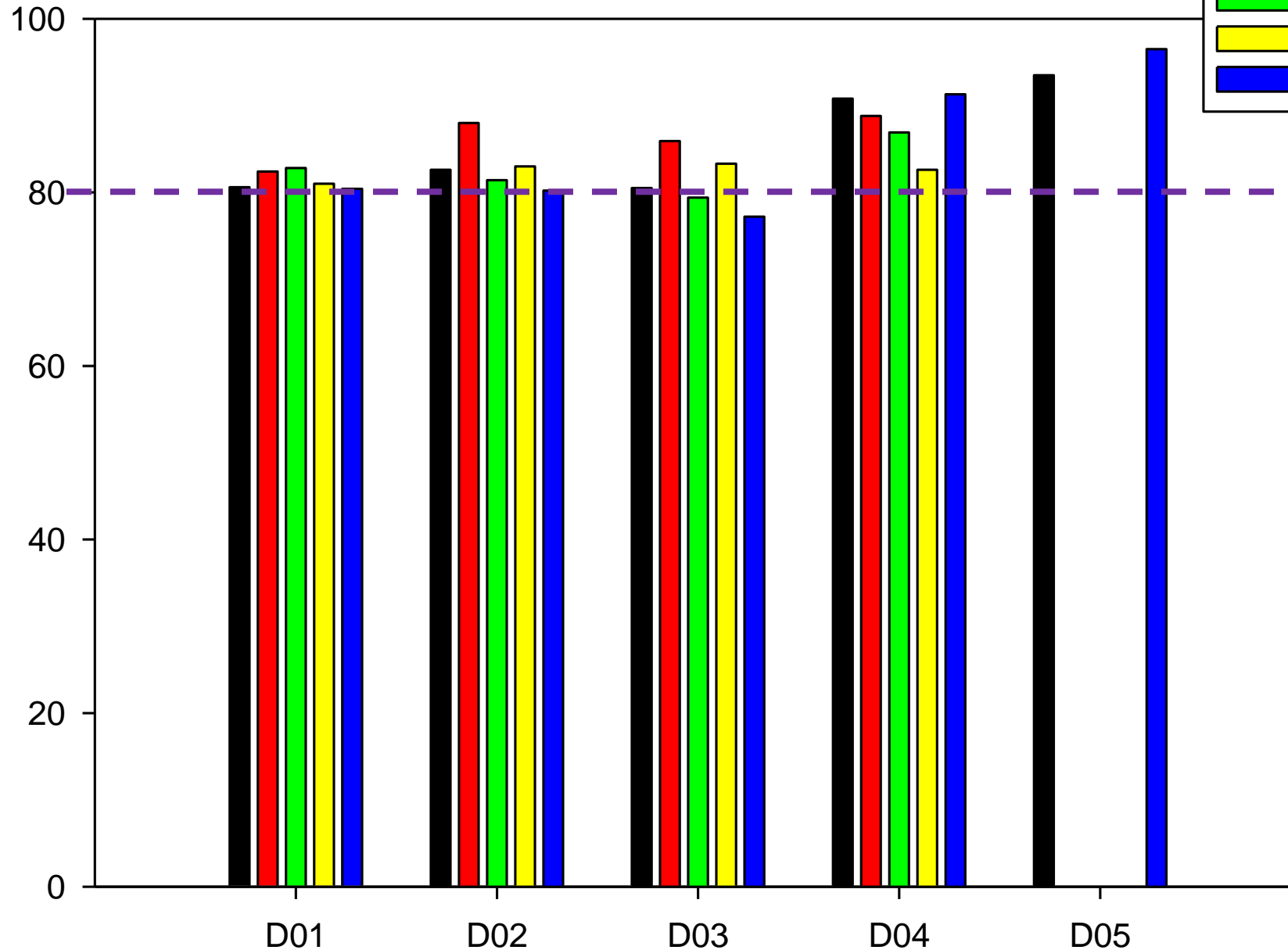

(*) nel II semestre dell'A.A. 2019/20 e nell'A.A. 2020/21 la domanda non è stata somministrata agli studenti in quanto non coerente con il contesto a distanza della formazione dovuto all'emergenza COVID-19

D06. Il docente stimola/motiva l'interesse verso la disciplina?

D07. Il docente espone gli argomenti in modo chiaro?

D08. Le attività didattiche integrative (esercitazioni, tutorati, laboratori, ecc.) sono utili all'apprendimento della materia?

D09. L'insegnamento è stato svolto in maniera coerente con quanto dichiarato sul sito web del corso di studio?

D10. Il docente è reperibile per chiarimenti e spiegazioni?

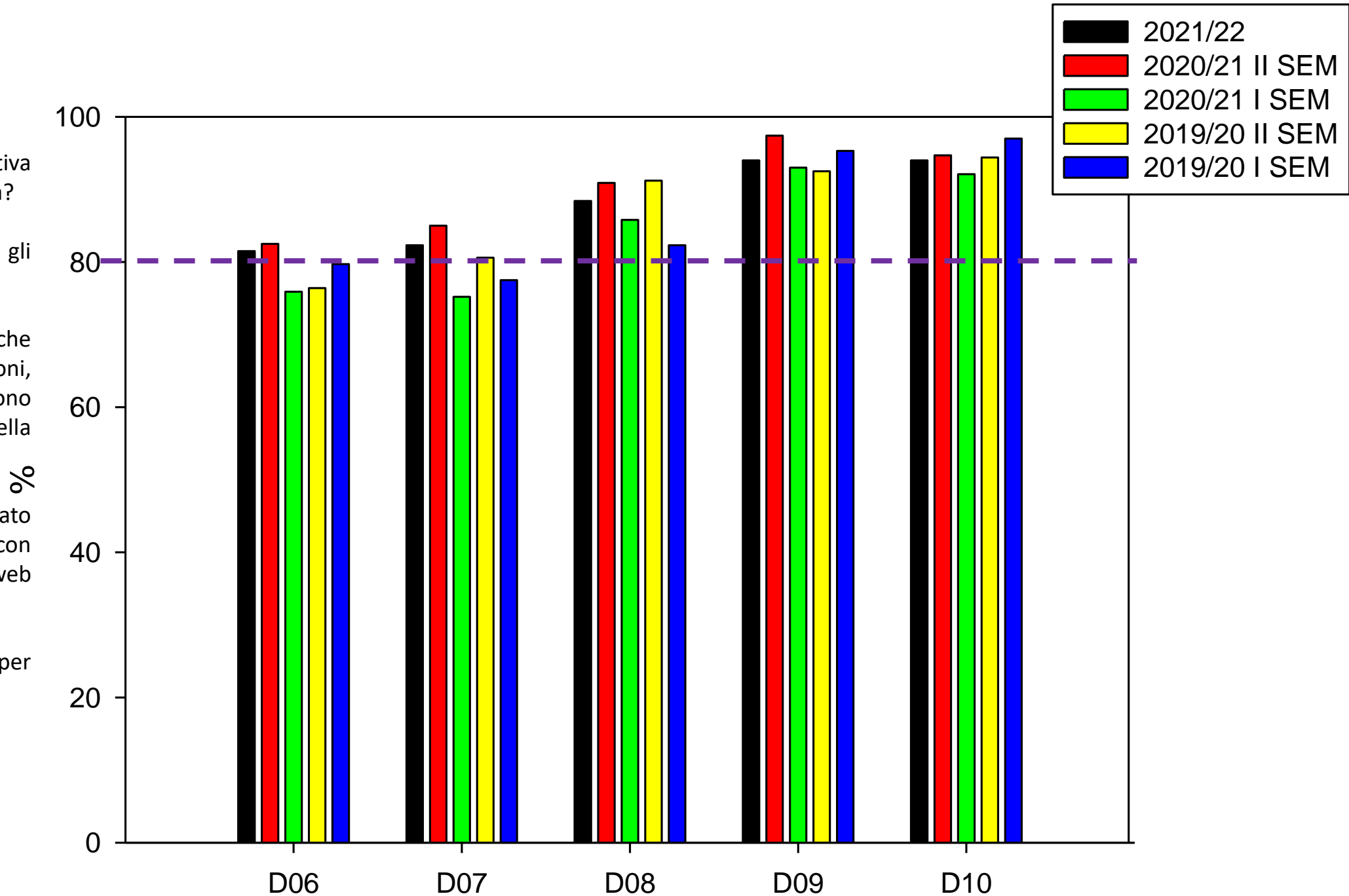

D11. E' interessato/a agli argomenti trattati nell'insegnamento?

D12. (*) Le aule in cui si svolgono le lezioni sono adeguate (si vede, si sente, si trova posto?)

D13. (*) I locali e le attrezzature per le attività integrative (esercitazioni, tutorati, laboratori, ecc.) sono adeguati?

D14. Sei complessivamente soddisfatto di come è stato svolto questo insegnamento?

D15. Il carico di studio complessivo degli insegnamenti previsti nel periodo di riferimento (bimestre, trimestre, semestre, ecc.) è accettabile?

D16. L'organizzazione complessiva (orario, esami intermedi e finali) degli insegnamenti previsti nel periodo di riferimento (bimestre, trimestre, semestre, ecc.) è accettabile?

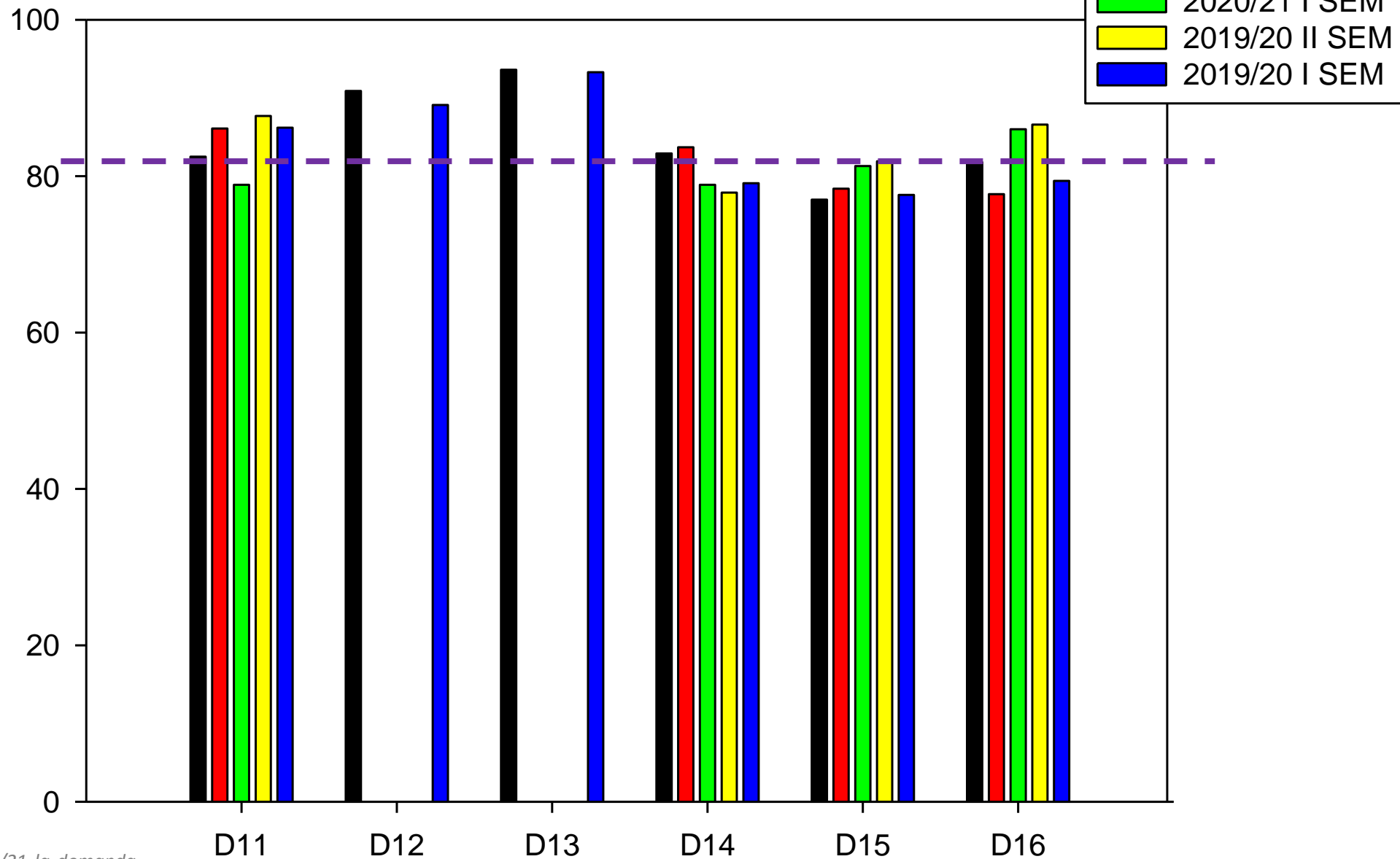

(*) nel II semestre dell'A.A. 2019/20 e nell'A.A. 2020/21 la domanda non è stata somministrata agli studenti in quanto non coerente con il contesto a distanza della formazione dovuto all'emergenza COVID-19

CORRELAZIONE TRA ALCUNE RISPOSTE ALLE DOMANDE

D03. Il materiale didattico (indicato e disponibile) è adeguato per lo studio della materia?

D06. Il docente stimola/motiva l'interesse verso la disciplina?

0,86

D07. Il docente espone gli argomenti in modo chiaro?

D09. L'insegnamento è stato svolto in maniera coerente con quanto dichiarato sul sito web del corso di studio?

0,74

0,76

0,75

0,81

D14. Sei complessivamente soddisfatto di come è stato svolto questo insegnamento?